

# TL

## THE LAB

blanca llácer

---

**BIENVENIDO AL UNIVERSO THE LAB**

# THE LAB #EnLaPielQueHabitas



## Expertise

### Más de 20 años en Dermofarmacia

- Industria farmacéutica y cosmética
- Parte asistencial en Oficina de Farmacia y apoyo al paciente

## Combinamos

- Cimientos farmacéuticos
- Rigor científico
- Conocimiento
- Experiencia

¿Quiénes somos?

**De farmacéuticos  
para farmacéuticos**

# Un nuevo significado para cuidado de la piel

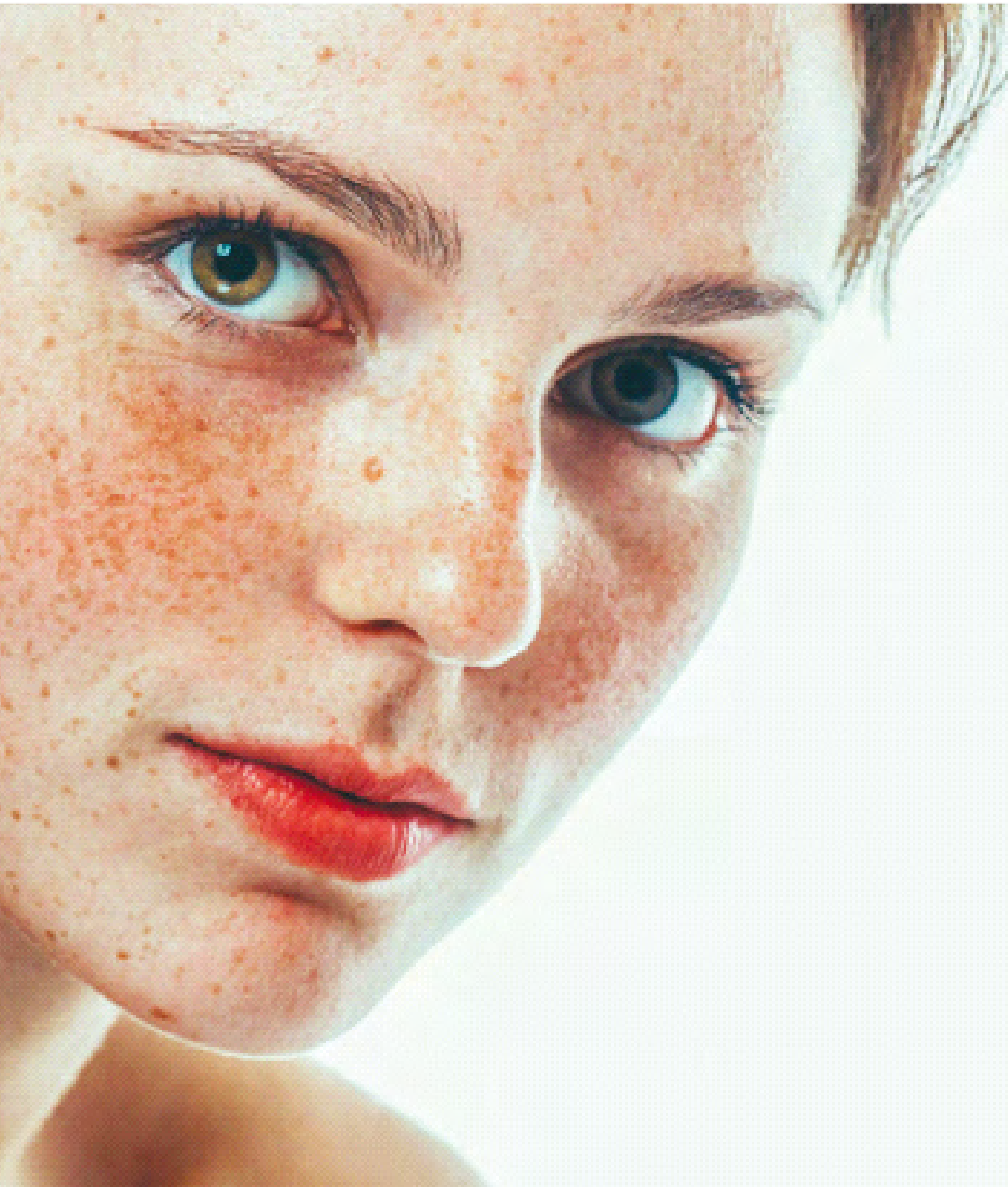

Ninguna piel tenga  
que renunciar a un cuidado  
eficaz, adecuado y tolerable

## Compromiso con las formulaciones

- Activos con evidencia científica
- Sinergias y concentraciones óptimas. Biodisponibilidad
- Reducimos la capacidad alergénica
  - Sin perfumes
  - Sin aceites esenciales
  - Sin alérgenos de declaración obligatoria
  - Sin alcohol
- Altamente tolerable
- Cuidada galénica y sensorialidad: mejora adherencia y eficacia

# Filosofía del cuidado de la piel



**Prevención**

**Protección**

**Eficacia**

# Pilares básicos cuidado de la piel



**Función barrera**

**Mecanismos  
reparadores**

**Microbioma**

# LIMPIEZA



# LIMPIEZA

# TRATAMIENTO



## LIMPIEZA



## TRATAMIENTO



## ESPECÍFICOS





# Limpieza

Higiene suave pero eficaz, sin  
deslipidizar, sin agredir

Sin renunciar a la sensorialidad

Manteniendo la función barrera  
cutánea en perfecto estado  
como primer escudo protector

**TL**  
**THE LAB**  
blanca lácer

# BÁLSAMO OLEOSO LIMPIADOR



- Aceite de Almendras
- Aceite de Jojoba
- Glicerina
- Vitamina E

# BÁLSAMO OLEOSO LIMPIADOR

- ▶ Textura evolutiva
- ▶ Limpia y desmaquilla
- ▶ Elimina restos de sebo, impurezas, fotoprotector, maquillaje waterproof
- ▶ Refuerza la barrera cutánea
- ▶ Mejora hidratación y elasticidad de la piel



Primer paso de la doble limpieza  
Apto para cualquier tipo de piel  
Sin perfumes

# SYNDET ESPUMOSO LIMPIADOR



- Pantenol
- Glicerina
- Biosacáridos
  - | Fucosa
  - | Galactosa
  - | Galacturónico
- Tensioactivos aniónicos
  - | Disodium Laureth Sulfosuccinate
  - | Sodium Lauroyl Sarcosinate

# SYNDET ESPUMOSO LIMPIADOR

- ▶ Limpia suavemente la piel gracias a sus bases lavantes ultrasuaves
- ▶ Formulado sin jabón natural
- ▶ No altera el manto hidrolipídico ni el equilibrio ligeramente ácido del pH de la piel
- ▶ Mantiene el microbioma cutáneo
- ▶ Reparador, calmante e hidratante



Producto de higiene ideal como segundo paso de la doble limpieza

Apto para cualquier tipo de piel

Sin perfumes

# CREMA LIMPIADORA SIN JABÓN



- Fitoesfingosina
- 3 Ceramidas esenciales
  - Ceramida III NP
  - Ceramida VI AP
  - Ceramida I EOP
- Colesterol
- Postbióticos: Lisados de Lactococcus fermentados
- Aceite de oliva
- Aceite de girasol
- Ésteres de jojoba
- Betaína
- Glicerina
- Vitamina E
- Ácido láctico

# CREMA LIMPIADORA SIN JABÓN

- ▶ Limpiador en crema sin jabón
- ▶ Limpia y desmaquilla sin agredir
- ▶ Refuerza barrera cutánea, reepitaliza y mejora hidratación
- ▶ Mejora calidad cemento intercornocitario y función barrera
- ▶ Acción protectora y disminución TEWL
- ▶ Favorece el equilibrio del microbioma
- ▶ Mejora capacidad defensiva y regeneración



Apto para cualquier tipo de piel  
Sin perfumes

# MUSELINA



- ▶ Algodón orgánico 100%
- ▶ Retira restos de productos de limpieza, peeling o mascarilla
- ▶ Efectua una exfoliación suave y delicada
- ▶ Ayuda a activar la microcirculación sanguínea
- ▶ Reutilizable y lavable
- ▶ Vehículo para aplicar otras formulaciones (Esencia Facial Multi-correctora The Lab)



# Tratamiento

Fórmulas eficaces con activos que cubren necesidades individuales

Formas galénicas y sensorialidad que favorecen la adherencia

Mejora de la calidad cutánea y de los signos del paso del tiempo

**TL**  
**THE LAB**  
blanca llácer

# ESENCIA FACIAL MULTI-CORRECTORA



- 4 Tipos de Ácido hialurónico
  - | Sodium Hyaluronate Crosspolymer
  - | Sodium Hyaluronate
  - | Sodium Acetylated Hyaluronate
  - | Hydrolyzed Sodium Hyaluronate
- Niacinamida
- Pantenol
- Prebióticos
  - | Isomerato de sacárido
  - | Laminaria Digitata Extract
  - | Chlorella Vulgaris Extract
- Maris Aqua
- Betaína
- Glicerina
- Ácido láctico

# ESENCIA FACIAL MULTI-CORRECTORA

- ▶ Diferenciadora por sus 4 tipos de Ácido Hialurónico
- ▶ Hidrata, reafirma, calma y refuerza la barrera cutánea
- ▶ Antiarrugas y antioxidante
- ▶ Regula la producción de grasa
- ▶ Refuerza microbioma cutáneo

Actúa a modo de pre-sérum

Potenciador: mejora absorción

Apto para cualquier tipo de piel

No efecto “pegajoso”

Sin perfumes

Aplicación efecto inmediato con Muselina The Lab



# CONTORNO DE OJOS INTEGRAL



- Centella asiática
- Rosa Damascena (Aceite e Hidrolato pétalos)
- Acetyl-Hexapéptido
- Ácido Hialurónico
- Glicerina
- Vitamina E
- Pigmentos difusores de luz
  - | Mica
  - | Dióxido de titanio

# CONTORNO DE OJOS INTEGRAL

- ▶ Antiedad global
- ▶ Antiarrugas e hidratante
- ▶ Mejora firmeza y efecto lifting
- ▶ Ojera vascular y ojera pigmentaria
- ▶ Anti-bolsa y anti-fatiga
- ▶ Reduce ópticamente arrugas e imperfecciones



Sin perfumes

No graso y de rápida absorción

# SÉRUM Nº1 ANTIOXIDANTE ILUMINADOR



- Vitamina C (Ascorbyl Glucoside)
- Ácido Ferúlico
- Reseveratrol (Vitis Vinifera Vine Extract)
- Tiorredoxina (Oligopeptide-4)
- Extracto de Cacao
- Glicerina
- Vitamina E

# SÉRUM Nº1 ANTIOXIDANTE ILUMINADOR

- ▶ Antioxidante
- ▶ Antiedad
- ▶ Anti-inflamming
- ▶ Aporta hidratación y elasticidad
- ▶ Acción antipolución y protectora frente a la luz azul

Indicado para todo tipo de pieles

No graso y de rápida absorción

No efecto “pegajoso”

Sin perfumes

Envase que preserva estabilidad de la fórmula



# SÉRUM Nº2 CALMANTE ANTI-IMPERFECCIONES



- Azeoglicina
- Extracto Flor Azafrán
- Inositol
- Ácido Hialurónico
- Gluconolactona
- Ácido Salicílico
- Glicerina
- Prebiótico: Alfa-glucano oligosacárido

# SÉRUM Nº2 CALMANTE ANTI-IMPERFECCIONES

- ▶ Calmante y protector ante la sensibilización
- ▶ Oxigenante e hidratante
- ▶ Unifica el tono
- ▶ Regula producción de sebo
- ▶ Mejora imperfecciones cutáneas
- ▶ Mantiene microbioma en perfecto estado



Indicado para todo tipo de pieles

No graso y de rápida absorción

No efecto “pegajoso”

Sin perfumes

Envase que preserva estabilidad de la fórmula

# SÉRUM Nº3 RENOVADOR ANTIENVEJECIMIENTO

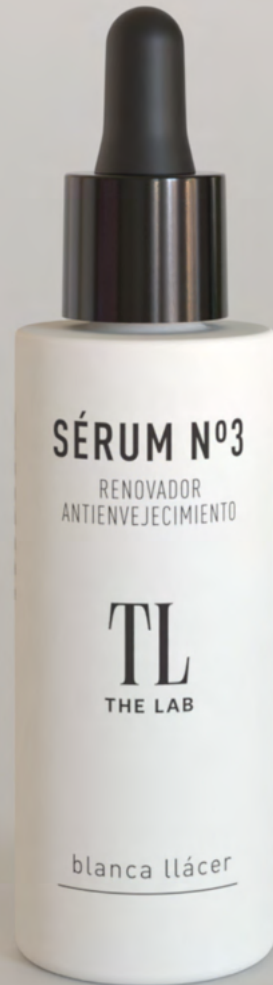

- Bakuchiol
- Pull extractos de frutas
- Ácido láctico
- Ácido mandélico
- Ácido glicólico
- Niacinamida
- Carnosina
- Glicerina
- Vitamina E

# SÉRUM Nº3 RENOVADOR ANTIENVEJECIMIENTO

- ▶ Retexturizante
- ▶ Renovador
- ▶ Transformador
- ▶ Antiarrugas
- ▶ Atenúa manchas, mejora aspecto de marcas y cicatrices
- ▶ Frena estrés oxidativo
- ▶ Mejora función barrera cutánea

Indicado para todo tipo de pieles

No graso y de rápida absorción

No efecto “pegajoso”

Sin perfumes

Envase que preserva estabilidad de la fórmula



# CREMA EMOLIENCIA LIGERA



- Fitoesfingosina
- 3 Ceramidas esenciales
  - Ceramida III NP
  - Ceramida VI AP
  - Ceramida I EOP
- Colesterol
- Niacinamida
- Vitamina E
- Ácido hialurónico
- Betaína
- Glicerina

# CREMA EMOLIENCIA LIGERA

- ▶ Mejora función barrera
- ▶ Disminución TEWL
- ▶ Mejora hidratación y elasticidad
- ▶ Efecto antiarrugas
- ▶ Efecto antioxidante y antipolución

Fórmula de rápida absorción

Indicada para pieles secas, normales y mixtas

Sin perfumes

Envase airless que preserva estabilidad fórmula



# MASCARILLA REPARADORA REGENERANTE



- Manteca de Karité
- Pantenol
- Bisabolol
- Extracto de Regaliz
- Ácido Hialurónico
- Glicerina
- Extracto de Plankton
- Vitamina E
- Ácido Láctico

# MASCARILLA REPARADORA REGENERANTE

- ▶ Mejora el estado de la barrera cutánea
- ▶ Mejora elasticidad
- ▶ Efecto reparador, calmante y anti-rojeces
- ▶ Hidratante
- ▶ Mantiene microbioma cutáneo



Indicado para todo tipo de piel

Producto versátil y multifunción

Sin perfumes



# Cuidados específicos

Donde se requiere una renovación  
cutánea segura sin renunciar  
a una piel luminosa, radiante y de  
textura mejorada

**TL**  
**THE LAB**  
blanca llácer

# PEELING ENZIMÁTICO



- Bromelaína
- Papaína
- Glicerina
- Vitamina E

# PEELING ENZIMÁTICO

- ▶ Favorece renovación celular por descamación natural
- ▶ Mejora textura cutánea
- ▶ Mejora luminosidad
- ▶ Mejora aspecto de poros, manchas e imperfecciones
- ▶ Efecto hidratante y mejora calidad cutánea
- ▶ Textura balsámica evolutiva y transformante
- ▶ Formulado en base anhidra: estabilidad proteasas
- ▶ "Ready to use": mejora adherencia y eficacia



Apto para todo tipo de pieles



En THE LAB queremos cuidar  
de ese lugar en el que habitas:

TU PIEL



**#EnLaPielQueHabras**

[administracion@thelabphilosophy.es](mailto:administracion@thelabphilosophy.es)

[comunicación@thelabphilosophy.es](mailto:comunicacion@thelabphilosophy.es)

[hola@thelabphilosophy.es](mailto:hola@thelabphilosophy.es)



**GRACIAS POR ACOMPAÑARNOS  
EN ESTE GRAN PROYECTO**